

Mostre

Tra luce e tenebre

Letti funerari in osso da Lazio e Abruzzo Sale dell'Antiquarium del Canopo di Villa Adriana a Tivoli, tel. 06.39967900.

Orario: tutti i giorni dalle 9 a un'ora prima del tramonto.
Fino al 2 novembre

Pechino 2008 Il tempo, gli animali, la storia

Un'opera di Haung Rui Museo delle Mura, via di Porta San Sebastiano, tel. 060608. Orario: 9-14, chiuso il lunedì.

Fino al 23 novembre

Amerigo Bartoli e l'Umbria

Palazzo Montani Leoni, corso Cornelio Tacito 49, Terni, tel. 0744.421330.

Orario: tutti i giorni dalle 10,30 alle 13 e dalle 17,30 alle 19,30, chiuso le domeniche di luglio e agosto e i giorni 15,

16 e 17 agosto.
Fino al 25 ottobre

The Big Bang

Museo Carlo Bilotti, Aranciera di Villa Borghese, viale Fiorello La Guardia, tel.060608. Orario: da martedì a domenica dalle 9 alle 19, chiuso il lunedì.

Fino al 19 ottobre

Ritratto Barocco. Dipinti del '600 e del '700 nelle raccolte private.

Villa d'Este, Tivoli, tel. 0774.312070. Orario: tutti i giorni dalle 8,30 alle 18,45, chiuso il lunedì.

In occasione delle aperture straordinarie notturne con illuminazione del giardino e concerti, tutti i venerdì e sabato dal 4 luglio al 13 settembre, si potrà visitare la mostra dalle 20,30 alle 23.
Fino al 2 novembre

La Lupa e la Sfinge

Castel S. Angelo, tel. 199757511. Orario: dal martedì alla domenica, ore 9-19, chiuso il lunedì.

Fino al 9 novembre

Afro, artista mediterraneo. Le tecniche e i progetti (1948-1975)

Museo Archeologico Nazionale La Civitella, via Planelli, tel. 0871.63137. Orario: 9-20, chiuso il lunedì.

Fino al 15 ottobre

Frank Horvat - Goethe in Sicilia

Casa di Goethe, Via Del Corso 18,

tel.0632650412. Orario: tutti i giorni 10-18, chiuso il lunedì.

Fino al 15 ottobre

Cucurteni-Trypillia. Una grande civiltà dell'antica Europa (5.000-3.000 a.C.)

Palazzo della Cancelleria (piazza della Cancelleria 1, tel. 06.98260929. Orario: tutti i giorni dalle 10 alle 14 e dalle 16 alle 19 (chiuso il lunedì) con ingresso gratuito.

Fino al 31 ottobre

Lisette Model e la sua scuola.

Fotografie 1937-2002

Museo di Roma in Trastevere, piazza S. Egidio 1/b,

tel.060608. Orario: dal martedì alla domenica dalle 10 alle 20, chiuso il lunedì.

Fino al 2 novembre

Giovanni Bellini

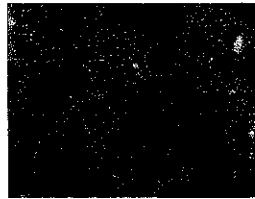

Scuderie del Quirinale, via XXIV Maggio 16, tel.06.39967500.

Orario: dalla domenica al giovedì dalle 10 alle 20; venerdì e sabato dalle 10 alle 22,30.

Fino all'11 gennaio

Jean-Michel Basquiat. Fantaismi da scacchiere.

Fondazione Memmo - Palazzo Ruspoli, via del Corso 418, tel.06.6874704. Orario: dal lunedì al giovedì dalle 10 alle 19,30; dal venerdì alla domenica dalle 10 alle 20,30, chiuso il lunedì.

Fino al 1° febbraio

Georg Baselitz. La Grande Notte in Bianco

Gagosian Gallery, via Francesco Crispi 16, tel.06.42086498.

Orario: dal martedì al sabato dalle 10,30 alle 19 e su appuntamento.

Fino all'8 novembre

Piranesi-Muniz. Carceri d'invenzione

Castello dei cardinali di Bracciano, piazza Mazzini 14. info www.operefestiva.it

Fino al 15 dicembre

